

## CHRISTIAN BOLT

Bereits im jungen Alter von 16 Jahren bewarb sich der 1972 in Uster geborene Bildhauer Christian Bolt an der Schule für Holzbildhauerei in Brienz. Rund vier Jahre später schloss Bolt seine Ausbildung an der Schule für Holzbildhauerei in Brienz erfolgreich ab.



Anschließend unternahm er Studien- und Arbeitsaufenthalte in Deutschland und den USA. Nach seiner Rückkehr nach Europa zog der junge Bildhauer nach Italien. Dort studierte er bis 1999 an der Accademia di Belle Arti in Carrara bei Professor Ballocci Bildhauerei, Werkstoffkunde, Kunstgeschichte und Anatomie.

Seine intensive Auseinandersetzung mit dem Klassizismus und insbesondere dem Humanismus der Renaissance führte ihn schließlich nach Florenz. Von 1999 bis 2001 setzte Bolt seine Studien an der Accademia di Belle Arti in Florenz bei dem renommierten Professor Antonio di Tommaso fort, der damals Assistent von Marino Marini war. Dort schloss er sein Studium der Bildhauerei erfolgreich mit dem Master of Fine Arts (MFA) ab.

At the young age of 16, sculptor Christian Bolt, who was born in Uster in 1972, applied to the Schule für Holzbildhauerei (college of wood carving) in Brienz. About 4 years later, Bolt successfully completed his studies at the wood carving college in Brienz.

Following this, he traveled and stayed abroad in Germany and in the USA. Back in Europe, the young sculptor moved to Italy, where he studied the technique and materials of sculpting as well as art history and anatomy at the Accademia di Belle Arti in Carrara with professor Ballocci until 1999.

His studies of Classicism and in particular Renaissance humanism eventually led him to Florence. As a student of well-known professor Antonio di Tommaso, who was the assistant of Marino Marini at that time, Bolt continued his studies in sculpture at Accademia di Belle Arti in Florence from 1999 to 2001, where he successfully completed a Master of Fine Arts.



Weiblicher Akt, Marmor



Verdichtung und Verflüchtung, 160 x 180 cm

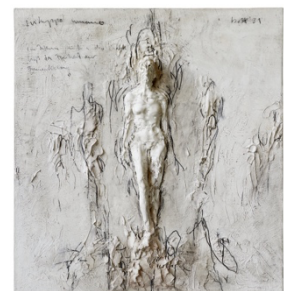

Sviluppo Umano, 75 x 70 cm